

# つながる

よなご社協だより

2022.4  
Vol.166

誰もが安心して  
暮らせる福祉の  
まちづくり

社会福祉法人  
米子市  
社会福祉  
協議会



高校生との家庭科交流授業

## Contents

福祉教育(明道小学校) …………… 2	赤い羽根共同募金報告 …………… 5	一般寄付・香典返し …………… 6
地区の活動紹介⑩ …………… 3	歳末たすけあい募金報告 …………… 5	Special Thanks …………… 7
支え愛マップを作ってみませんか? …………… 4	ファミサポ援助会員養成講座のお知らせ …… 5	賛助会員一覧 …………… 8
地域包括支援センターからのお知らせ …… 4	ボランティア入門講座開催のお知らせ …… 5	賛助会員ご紹介 …………… 8





「ともに生きる」  
思いやりの心を育てる



車いす体験



目かくし体験



装具をつけての疑似体験



テーマについての意見発表

明道小学校では、4年生が総合的な学習の時間に、車いす体験と高齢者疑似体験を行いました。体験を通して、高齢者への理解を深めるとともに、高齢者をはじめ、みんなに温かいまちにしていくために、自分に何ができるかを考えました。子どもたちからは、「普段自分たちが当たり前に行っていることが高齢者にとっては難しいことだと分かった。」「介護する側の人も大変だところを見かけたら声をかけたい。」など、様々な意見が出てきました。そして、「相手を思いやり、みんなで支え合っていきたい。」という思いを強くしました。

本校では、互いに尊重し合い、助け合う温かい人間関係づくりを福祉教育の目標としています。体験を通して学びを深めることは、お互いを思いやる心を醸成する上で、とても意義深いことだと感じます。コロナ禍で制約がある中ですが、日常生活における多くの人の関わりや、様々な体験を通して、子どもたちに思いやりの心が育っていくことを願っています。

米子市社会福祉協議会では、赤い羽根共同募金配分金を財源とし、市内の小・中・特別支援学校へ福祉教育費用の助成を行っています。



# 地区のサロンを支える世話人たち



富益地区社会福祉協議会には4つのふれあい・いきいきサロンがあります。各サロンの世話人が互いに連携し、サロン活動を行っています。どのサロンも10年以上続いており、様々な内容でサロンの活動を盛り上げる世話人の皆さんの強い思いがあります。今回は各サロンの特色を紹介します。

## あいあいサロン

戸笑顔と笑顔で今日はのテーマ曲で始まるあいあいサロンは今年20年を迎えました。即興でキーボードの演奏ができるスタッフがいたので、歌に合わせて手遊びや脳トレ等も取り入れながら音楽を通して親しい仲間との交流を大事にしています。

## 川上・上部いきいきサロン

毎回、楽しいお話や昔話をしており、参加者の笑い声と笑顔が、世話人の活力となっています。『笑いの追及』を

一番に考え活動計画に力を注いでいます。

## 下地区いきいきサロン

世話人手作りのお菓子を囲み、楽しい茶話会の時間を大事にしているサロンです。仲間に会いたい、集まりたいという参加者の思いを尊重し、皆でほっこり和む時間を大切にしています。

## 新田いきいきサロン

地区内で唯一男性が世話人を務めるこちらのサロンは、布小物、竹筒花瓶など、物作り活動をしています。時には他のサロンの世話人を講師に招き、情報交換も行っています。

長く続くように、互いに支え合って楽しく活動していきます。

【次回は住吉地区を紹介します。】



世話人による新年会でのどじょうすくいの様子 (コロナ前)



合同サロンで楽しいお花見 (コロナ前)



サロンを支える世話人の皆さん



# 支え愛マップを作ってみませんか？



## 支え愛マップとは？

災害時の避難等に必要

- 危険箇所
  - 空き家
  - 避難先や避難経路
  - 手助けや声掛けを必要とする人
  - 手助けができる人
- などの情報をまとめた地図のこと

## なぜ必要？

災害時、避難するときに手助けが必要な人の情報をご近所同士で知っておくことがとても大切です。支え愛マップは、自治会内の住民が集まって情報交換をしながら作成します。

マップを作ることで情報を「見える化」でき、避難に支援が必要な人や避難経路などを共有することで、地域の防災力を高めることができます。

災害時に手助けが必要な人=普段から手助けが必要な人であることが多いことから、マップ作りに取り組まれた自治会では、マップ作成をきっかけに普段の支え合い活動や集いの場づくりなど、地域の活性化にも繋がっています！



## 支え愛マップの作成のための講習会や補助金のお手伝いをしています

- 支え愛マップの作成や更新にかかる経費に活用できる補助金の申請をお手伝いします。  
(事業内容に応じて上限5万円~10万円・4月末頃に募集開始予定)
- 【活用例】マップ作成のための消耗品・印刷代、避難誘導や避難所のための備品の整備等
- 地域での講習会やマップ作成のお手伝いも致しますので、ご相談ください。

お問い合わせ 福祉のまちづくり推進課 ☎ (0859) 23-5473

# ふれあいの里地域包括支援センターからのお知らせ

令和4年4月1日より、地域包括支援課職員はふれあいの里総合相談支援センターの業務にあたります。

平成18年より米子市からの委託事業としてふれあいの里地域包括支援センター(東山・福生・福米地区の担当)を運営してまいりました。積み上げてきた地域包括支援センターの取り組みを継続し、地域共生社会実現に向けて活動してまいります。

今後も、米子市と社会福祉協議会の連携を深め、地域福祉の推進に尽力できるように努めてまいります。

地域の相談窓口は今までどおり変わりありませんので、引き続きよろしくお願いたします。



## 歳末たすけあい募金 ご協力ありがとうございました。

昨年12月より、共同募金運動の一環として「つながり ささえあう みんなの地域づくり」をスローガンに、新たな年を迎える時期に支援を必要とする人たちが地域で安心して暮らすことができるよう、歳末たすけあい募金運動を実施しましたところ、2,822,483円の募金が集まりましたのでご報告いたします。

皆様からの募金は、歳末見守り援助活動の事業費として地区社会福祉協議会に助成し、また県全体で災害等準備金として積立てました。ご協力ありがとうございました。

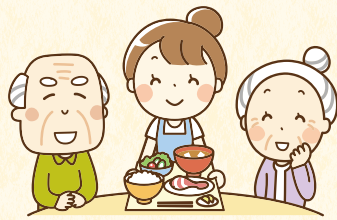

## 赤い羽根共同募金 ご協力ありがとうございました。

昨年度、市民の皆様のご理解とご協力をいただき、21,519,065円の募金が集まりましたのでご報告いたします。

皆様からの募金は、令和4年度に県全体での広域配分事業や米子市の地域福祉活動(高齢者、児童・青少年の福祉分野等)の推進に役立てられます。ご協力ありがとうございました。



### 地域福祉活動とは…

福祉教育育成事業・在宅福祉員活動支援事業など4事業  
市全体の取組みとして …………… 7,740,065円  
敬老の日お祝い事業・いきいきサロン事業・子育て支援事業  
など52事業  
各地区の取組みとして …………… 7,324,000円

## 米子ファミリー・サポート・センター “地域で見守る子育て支援の輪”に参加しませんか? ～援助会員養成講座～

主に一時的な託児や、保育園等への送迎ができる「援助会員」を募集しています。市内に在住の方であれば、特に年齢・性別・資格は問いません。子どもが好きで、子育ての応援がしたい!と思っている方。ご参加をお待ちしています。

**日時** 5月23日(月)・24日(火)

午前10時～午後3時30分までの予定

**場所** 米子市公会堂 集会室

**託児** あり

**受講料・託児料** 無料

**内容** 「事業説明」「心と体の発達とその問題」「救急講習」など

\*2日間とも受講されなければ会員登録となりません。

**申込締切** 5月18日(水)

**お問い合わせ・お申込み** 米子ファミリー・サポート・センター ☎32-0016 📠32-0026

## ボランティア入門講座を開催します!

「ボランティアって、どんな活動があるの?」「興味はあるけど、どうやって始めたらいいの?」と思っているあなた!ボランティア活動の心構えや自分にあった活動を見つけるポイント、また実際にボランティア活動を体験し、ボランティアへの理解と関心を高めていただくことを目的に開催いたします。

日時	内容/講師	定員	場所
6/24 (金) 10:00 } 11:30	<b>『ボランティア活動とは』</b> ・ボランティアの心構え <b>【講師】</b> 米子市ボランティアセンター職員 <b>ボランティア体験</b> ・視覚障がい者をサポートする 点訳・朗読・誘導介助を学ぼう! <b>【講師】</b> わらび会 会員	15人	ふれあいの里 2階 ボランティア 研修室②

**対象** 市内に在住・在学・在勤で、ボランティア活動にご興味のある方はどなたでもご参加いただけます。

**申込締切** 定員になり次第締め切ります。

**お問い合わせ・お申込み**  
米子市ボランティアセンター(休館日:水曜)  
☎23-5455 📠37-3855

※新型コロナウイルス感染症の状況により、開催を中止とする場合もあります。 ※手話・要約筆記が必要な方は申込時にお伝えください。



# 社会福祉事業推進のため 善意のご寄付ありがとうございました

令和3年12月1日〜  
令和4年2月28日

ございました

## 一般寄付 (敬称略)

住所	氏名	金額
日ノ出町	真如苑	二十万円
和田町	合同印刷株式会社	一万七千七百四十七円

## 見舞い返し

住所	氏名	金額
淀江町小波	山田 計正	金一封

## 香典返し・玉串料返し寄付 (敬称略)

住所	氏名	金額	物故者
勝田町	中田 由紀子	金一封	克見様
日ノ出町	西尾 渥子	金一封	喬雄様
米原	原 愀二	金一封	一子様
富士見町	丹羽 京子	金一封	剛様
勝田町	前田 日出夫	金一封	國夫様
糀町	村本 和子	金一封	紀久雄様

## 明道

住所	氏名	金額	物故者
道笑町	井澤 裕子	金一封	健様
昭和田	表 紀美子	金一封	建三様
陽田	谷尾 京子	金一封	潤様
道笑町	河瀬 謙二	金一封	ウメノ様
道笑町	武海 清	金一封	愛子様
道笑町	関 由華利	金一封	榮子様

## 就将

陰田町	倉敷 敏章	金一封	御母堂	恵美子様
-----	-------	-----	-----	------

住所	氏名	金額	物故者
日野郡日野町	大野 正誉	金一封	正雄様
白根	俊治	金一封	正名様

## 義方

義方町	杵築 瑞枝	金一封	俊朗様
寺町	山本 幸利	金一封	瑛子様
寺町	藤原 辯雄	金一封	京子様
立町	飛田 正志	金一封	静子様
錦町	小西 治	金一封	正一様
灘町	井田 仁子	金一封	遠藤ミヤコ様

## 住吉

旗ヶ崎	鷺見 守	金一封	俊茂様
上後	藤井 友正	金一封	喜美子様
旗ヶ崎	長谷川 康博	一万円	良子様
上後	藤 康裕	金一封	敬治様
上後	藤 孝宏	金一封	小夜子様
旗ヶ崎	鷺見 晃弘	金一封	照道様
旗ヶ崎	吉岡 富生	金一封	隆様
練馬区関町南	近藤 洋子	十万円	遠藤壽恵様
旗ヶ崎	清水 美紀江	金一封	吉岡正雄様
旗ヶ崎	意東 昭子	金一封	希一様
安ヶ倍	菜垣 真人	金一封	新一郎様
上後	藤 年穂	金一封	綾子様

車尾	大原 八千恵	金一封	御主人	知徳様
----	--------	-----	-----	-----

## 加茂

両三	宇田 肇	金一封	御母堂	ヒメ子様
両三	柳 孝一	金一封	御尊父	正孝様
両三	松田 好寛	金一封	御母堂	道枝様
両三	酒井 昭徳	金一封	御尊父	竹信様
両三	福本 了治	金一封	御子息	康人様

## 河崎

河崎	内藤 早苗	金一封	御尊父	昌様
----	-------	-----	-----	----

住所	氏名	金額	物故者
河崎	島雄 和彦	金一封	妙子様
河崎	生田 修三	金一封	恵美子様
上後	藤宅 稔	金一封	富貴子様
尾高	赤尾 俊明	金一封	宣明様

## 福生東

上福	原 瀨山 博志	金一封	御伯母 加嶋志津子様
上福	原 森本 裕子	金一封	御主人 正治様
上福	原 田本 悦子	金一封	御主人 勝正様
上福	原 澤田 正樹	五千円	御母堂 智恵子様
皆生	生 奈良井 泰子	金一封	御母堂 益子様
上福	原 井山 邦	金一封	御主人 憲様
皆生	生 八幡 俊二	金一封	御母堂 照様

## 福生西

皆生	丸山 純治	金一封	御尊父 徹三様
----	-------	-----	---------

## 福米東

米原	原 杉橋 潔	金一封	御母堂 美和子様
西福	原 米原 昭男	金一封	御内室 喜代江様
東福	原 伊澤 典子	金一封	御主人 隆紀様
米原	原 石原 陸雄	二万円	御内室 好子様
西福	原 森尾 幸男	金一封	御母堂 令子様

西福	原 生田 善平	五万円	御尊父 薫様
----	---------	-----	--------

## 福米西

彦名	町野田 誠	金一封	御母堂 民子様
両三	柳 阿部 修	金一封	御義父 康洋様
彦名	町湯浅 一磨	金一封	御祖母 朝子様
彦名	町岩場 茂	金一封	御尊父 昭三様
彦名	町山本 庄作	金一封	御尊父 英樹様
彦名	町野津 忠史	金一封	御尊父 武様

## 彦名

住所	氏名	金額	物故者
大崎	小笹 利夫	金一封	御母堂 千代子様
葭津	長谷川 陽二	金一封	御義父 守様
葭津	渡部 直樹	二万円	御尊父 俊彦様
大篠津町	安田 康	金一封	御義父 義人様
大篠津町	本池 晋一	金一封	御尊父 壽昭様
石井	齋木 慎弥	金一封	御尊父 良則様
奥谷	田原 淑子	金一封	御主人 岩雄様
日原	岩西 睦子	金一封	御尊父 佐藤英或様
奥谷	佐藤 晴人	金一封	御母堂 操様
青木	長谷川 正人	金一封	御祖母 光子様
福市	長谷川 政司	金一封	御母堂 妊鶴子様
福市	多田 貴雄	金一封	御母堂 明美様
福市	本田 節	金一封	御尊父 武雄様
福市	同慶 寺	金一封	御尊父 大西健介様
八幡	高橋 和明	金一封	御尊父 照明様
諏訪	江原 直樹	金一封	御子息 達郎様
熊党	下垣 学	金一封	御尊父 衛様
蚊屋	松本 慎二	金一封	御母堂 美保恵様
今在家	塚田 健人	金一封	御母堂 秀子様
二本木	小西 克巳	金一封	御尊父 健夫様
蚊屋	赤野 寛之	金一封	御尊父 弾正様
西信都日高津村	平田 英三郎	金一封	御尊父 吉弘様
蚊屋	能登路 誠	金一封	御母堂 佐代子様

下新印 小笹 弘美 五万円 御母堂 百合子様

春日

住所	氏名	金額	物故者
東八幡	内藤 和信	金一封	御尊父 卓也様
古豊	石田 勉	金一封	御尊父 保様
古豊	田中 博文	金一封	御母堂 徳子様
下新印	山本 浩康	金一封	御尊父 良成様
下新印	種子 暁美	金一封	御母堂 洋子様
赤井	小原 莊七	金一封	御母堂 和枝様
下新印	影山 敬一	金一封	御内室 祥子様
岡成	渡邊 幸子	金一封	御祖母 野崎正恵様
下郷	中原 博子	金一封	御主人 美史様
尾高	花田 康子	金一封	御主人 和彦様
尾高	山崎 正廣	金一封	御令嬢 笑美様
尾高	石川 速美	金一封	御母堂 萩枝様
尾高	小松原 徹	金一封	御母堂 登喜江様
日下	池松 善彦	金一封	御尊父 尚孝様
石州	山本 真一	金一封	御尊父 聡明様
福万	森山 悦子	金一封	御尊父 薫様
日下	松岡 功	金一封	御母堂 和子様
安来市広瀬町	山田 貞美	金一封	御叔母 伊藤節子様
西原	田口 哲明	金一封	御母堂 洋子様
今津	山中 文男	金一封	御尊父 肇様
西原	金森 明利	金一封	御尊父 知明様
西原	隅田 裕介	金一封	御母堂 真理子様
西原	松浪 孔	金一封	御内室 睦子様
松江市東出雲町	國頭 常知	金一封	御母堂 悦子様
淀江	野間 裕雅	金一封	御尊父 正人様
稻吉	山根 精治	金一封	御母堂 峯子様
西尾	山根 直樹	金一封	御尊父 公夫様

宇田川

### Special Thanks

**ありがとうございます。**

「災害時における協力体制に関する協定書」の協定締結記念として、米子青年会議所様より防災リュック(20セット)を寄贈いただきました。地域福祉活動の推進に活用させていただきます。



**ありがとうございます。**

令和3年2月から令和4年1月分の自動販売機売上の一部として「合同印刷株式会社」様より一、七四七円のご寄付をいただきました。

ご寄付は「米子市内の小中学校へ本を贈ろうプロジェクト」活動資金として活用させていただきます。



**ありがとうございます。**

12月6日に「宗教法人真如苑」様より二〇〇,〇〇〇円のご寄付をいただきました。

ご寄付は市民のみなさまのため社会福祉活動の推進に活用させていただきます。



○寄付金額等の記載につきましては、寄付者ご本人の意志によるものです。

○本会にお寄せいただいた寄付金は、所得税、市・県民税の寄付金控除・税額控除の対象となります。

住所	氏名	金額	物故者
佐陀	石指 純一	金一封	御尊父 憲三様
佐陀	松本 健司	金一封	御尊父 多正様



賛助会員(法人)の皆さまをご紹介します。



令和3年4月1日～  
令和4年2月28日 現在

- ★有限会社アクティブ・プロ
- ★あさくら歯科医院
- ★旭ビル管理株式会社
- ★社会福祉法人あしーど
- ★株式会社今井書店グループ
- ★株式会社エースプラン
- ★特定非営利活動法人 ever green
- ★株式会社M.Aサービス
- ★王子製紙株式会社米子工場
- ★かつらぎ中ノ海支部
- ★金田工務店
- ★クロスロード株式会社
- ★軽費老人ホーム玉真園
- ★株式会社ケー・オー・エイ
- ★合同印刷株式会社
- ★独立行政法人国立病院機構 米子医療センター
- ★有限会社寿商事
- ★株式会社米吾
- ★株式会社サテライトコミュニケーションズネットワーク
- ★一般社団法人 山陰言語聴覚士協会
- ★山陰合同銀行米子支店
- ★山陰酸素工業株式会社
- ★山陰総合リース株式会社
- ★株式会社山陰ビデオシステム
- ★特定非営利活動法人 山陰福祉の会
- ★山陰信販株式会社
- ★三徳興産
- ★株式会社シモモト
- ★就将子どもネット
- ★ジョイフルプラザ
- ★社会福祉法人尚徳福祉会
- ★医療法人真誠会
- ★社会福祉法人真誠会
- ★有限会社砂原建築企画
- ★有限会社青光社
- ★有限会社大成商事
- ★大山ハム株式会社
- ★ダイドーベンディング ジャパン株式会社
- ★大陽日酸エネルギー株式会社 山陰支店
- ★谷本こどもクリニック
- ★株式会社特研工業
- ★鳥取県清音会
- ★鳥取大学医学部付属病院
- ★鳥取盲ろう者友の会
- ★株式会社ナガトウ建設
- ★西日本自動車共済協同組合 鳥取支部山本代理店
- ★NPO法人日本野鳥の会 鳥取県支部
- ★ネットヨタ鳥取株式会社
- ★野坂医院
- ★株式会社博報社
- ★株式会社ピアパール
- ★ビーハート株式会社 中海営業所
- ★株式会社フィディア
- ★船原設備工業
- ★北条レンタカー米子営業所
- ★細田内科医院
- ★有限会社松本組
- ★マリ医院
- ★有限会社みどり建設
- ★美保テクノス株式会社
- ★一般社団法人未来へ
- ★株式会社モチダ
- ★株式会社やまさき
- ★医療法人養和会
- ★米子管工事業協同組合
- ★一般財団法人米子市文化財団
- ★米子信用金庫
- ★米子病院
- ★米子野鳥保護の会
- ★有限会社ランドワーク
- ★株式会社YNT
- ★YMCA米子医療福祉専門学校 (順不同 敬称略)

賛助会員ご紹介

医療法人・社会福祉法人真誠会

米子市河崎580

真誠会は、愛と謙虚さを基に  
感動ある医療福祉を目指します

真誠会は、昭和63年9月に真誠会医院(現:真誠会セントラルクリニック)を開院以来、医療と福祉の充実したまちづくりを目指す「ホスピタウン構想」を掲げ、市内に、4つのホスピタウン(米子・弓浜・米子中央・外浜)を設立しました。

4つのホスピタウンを拠点に、だれもが住み慣れた地域で安心して暮らせる社会の実現に向けた地域密着の事業を展開しており、市内のほぼ全域で真誠会のサービスを受けられる体制を整えています。

また、「在宅医療」にも力を入れており、「地域包括ケアサービス」を実践することが私たちの責務とっております。

他の総合的医療機関との連携を緊密にして地域医療の充実、トータル・メディカル・ケアを実現することにより、社会問題の解決のお役に立てるよう、地域貢献をしていきたいと思っております。



賛助会員加入ご協力をお願い

賛助会費は、社会福祉活動を行うための貴重な財源となっております。米子市社会福祉協議会の地域福祉活動を財源面から支援、協力して下さる方を募集しております。

皆様のご意見・ご感想をお聞かせください。

furesato@chukai.ne.jp

0859-23-5490 0859-23-5495

