

つながる

よなご社協だより

2021.4
Vol.162

誰もが安心して
暮らせる福祉の
まちづくり

社会福祉法人
米子市
社会福祉
協議会



「もう少しだ、がんばれ!」駆け寄るクラスメイトとゴールを目指したマラソン大会

Contents

福祉教育《就将小学校》.....	2	赤い羽根共同募金報告.....	5	一般寄付・香典返し.....	6
地区の活動紹介⑮.....	3	歳末たすけあい募金報告.....	5	Special Thanks.....	7
いきいきサロン活動してみませんか?.....	4	米寿お祝い事業の廃止について.....	5	賛助会員一覧.....	8
フードパートナー協力者紹介.....	4	ファミサポ援助会員養成講習会のお知らせ.....	5	賛助会員ご紹介.....	8



5年生の総合的な学習 「広げよう福祉の心」



就将小学校では、UD（ユニバーサルデザイン）と「認知症について」の事前授業を行いました。講義を聞いて、UD製品や車いすを実際に使うなどの体験を通して理解を深めました。そして、「認知症の方をはじめ、困っている人がいたときに、自分は何ができるか」をテーマに話し合いをしました。「相手の顔を見て、『お手伝いが出来てよかったです』と手伝えたお礼を言う」などの意見が児童から出て、講師の先生から、「素晴らしいお話が聞けて、涙が出るほど感動しました」とのお言葉をいただきました。

本校の福祉教育のねらいは、豊かな人間形成です。体験を通して学ぶことの意義は大きいと感じています。コロナ禍で制約がある中ですが、いろいろな体験や、人との交流の場を通して子どもたちに福祉の心が育つことを願っています。



車いすを使用している段差体験



テーマについてみんなで話し合い



UD（ユニバーサルデザイン）ホットキス体験

横のつながりを強みに

地域ケア会議



和田地区では平成27年9月から「地域ケア会議」を始め、6年目を迎えました。「地域ケア会議」は、誰もが

住み慣れた地域で暮らし続けるために、地域住民と専門職が連携し、地域でいかに支えあうかを話し合う会議で、隔月で開催しています。自治連合会、民生児童委員協議会、弓浜地域包括支援センターの三者で立ち上げましたが、現在は地区社協、在宅福祉員、消防団、老人クラブ、駐在所、認知症地域支援推進員など様々な分野からメンバーも増え、より地域での連携が強まっています。

研修やワークショップの他、「支え愛マップ」を作成し、独居や高齢者世帯、障がいのある方等を中心に、年齢に関わらず支援の必要な方について情報共有しています。地図を見ながら話をすることで地域での生活の様子をイメージでき、可視化できる為、情報共有の有効なツールとして活用しています。また、ケア会議で出た地域課題は、相談窓口

の紹介等と共に「地域ケア会議新聞」として全戸配布し、地域全体の支えあいの気持ちの醸成を目指しています。

最近では、近所同士で「顔を見かけない」との心配の声があると、皆で連絡を取り合って安否確認を行う等、ケア会議の回数を重ねる毎に、地域住民同士の「横のつながり」が強まっていることを改めて感じています。

今後も、ケア会議をきっかけに和田地区の将来について話し合うと共に、誰もが安心して住み続けられる和田地区を目指して、「横のつながり」を強みに今後も活動していきたいと思えます。

【次回は義方地区を紹介します。】



ふれあい・いきいき サロンをはじめませんか？



ふれあい・いきいきサロン活動に取り組みやすくなるよう、令和3年度よりサロン登録基準を変更しました。主な変更点は、1回あたりの平均参加者数を15名↓10名に緩和したこと、高齢者に限らずどなたでも参加できるようにしたことです。また、活動してみよう！と思った時にすぐに始められるよう、年度途中でも登録ができるようにしました。

サロン活動は、生きがいづくり、認知症予防、介護予防等の効果があります。地域で気軽に集まる場としてサロン活動に取組みませんか？

マスクの着用、消毒、3密を避ける等、接触を避けた内容で開催するなど、コロナ禍でも各サロンが工夫しながら取り組んでおられます。

サロンを立ち上げたい、近くのサロンに参加したい等、サロンに関するお問い合わせは、

福祉のまちづくり推進課

☎23-5473

までお願いします。

**サロンに参加される方、
在宅福祉員による見守りを利用されている方へのお願い**

マスクの着用等、感染症防止の対応にご協力をお願いします。元気に気持ちよく活動が続けられるよう、皆さんで気を付けていきましょう。

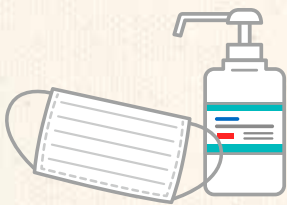

米子市フードパートナー事業 食品提供協力者のご紹介



鳥取県生活協同組合

組織運営本部福祉政策推進室
グループリーダー 岡田安弘さん



笑顔で語る岡田さん

1950年の創立以来、組合員のぐくらしの願いに基づく活動を展開され、現在では鳥取県内で6万世帯を超える組織となっています。組合員のぐくらしの願いに応え続けるために、2018年に『福祉政策2018（みんなが幸せにくらせる社会づくり）』を策定し、その実現のために、福祉政策推進室を設置し活動されています。

本会の「米子市フードパートナー事業」にご理解をいただき、急な食材の提供依頼にも快く対応していただき、多くの世帯の命をつなぎ、自立に向けた支援にご協力頂いています。

「鳥取県生活協同組合の考える「福祉」とは、高齢者や障がい者、子どもといった社会的弱者や個別の課題に限定するのではなく、一人ひとりが、人と人とのつながりを大切に、自分らしさを発揮し、お互いを認め、寄り添い、助け合いながら、よりよいくらしを共に創造し、『みんなが幸せにくらせる社会』をつくること」と岡田さんはおっしゃいます。

地域の方々や関係団体の皆さんと連携してアンテナを立て、情報共有しながら支援を届けていきたい。」と食の支援のみならず、暮らしの支援にも熱い思いを語る岡田さん。

地域で暮らす、そして地域で暮らし続けることを支えるために、「人々がつながりあう包摂社会」を目指して鳥取県生活協同組合の活動は続きます。

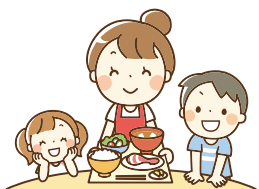

歳末たすけあい募金 ご協力ありがとうございました。

昨年12月より、共同募金運動の一環として「つながり ささえあう みんなの地域づくり」をスローガンに、新たな年を迎える時期に支援を必要とする人たちが地域で安心して暮らすことができるよう、歳末たすけあい募金運動を実施しましたところ、2,945,523円の募金が集まりましたのでご報告いたします。

皆様からの募金は、一人暮らしの高齢の方が、明るい歳末を過ごせるように、歳末見守り援助活動の事業費として地区社会福祉協議会に助成し、また県全体で災害等準備金として積立しました。ご協力ありがとうございました。

※災害等準備金とは、災害時の災害ボランティアセンター運営などに役立てられます。

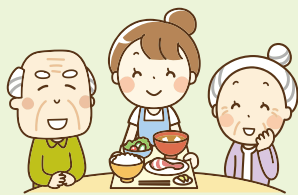

米寿お祝い事業の廃止について

令和3年度より米寿お祝い事業を廃止することになりました。廃止するに至った背景には、社会状況や経済状況の変化、少子高齢化の進展や福祉課題が多様化している地域の現状があります。必要な重点施策を限られた財源の中で実施していくために、既存事業の見直しなどを行い、廃止することを決定しました。今後は福祉課題の解決に向けた事業に財源を活用いたしますので、ご理解のほどよろしくお願いいたします。

赤い羽根共同募金 ご協力ありがとうございました。

昨年度、市民の皆様のご理解とご協力をいただき、20,697,291円の募金が集まりましたのでご報告いたします。

この運動は、さまざまな地域の課題解決に取り組む民間団体を支援する「じぶんの町を良くするしくみ。」として地域のさまざまな福祉活動を支援しています。

皆様からの募金は、令和3年度に県全体での広域配分事業や米子市の地域福祉活動（高齢者、児童・青少年の福祉分野等）の推進に役立てられます。ご協力ありがとうございました。

地域福祉活動とは・・・

- 福祉教育育成事業・いきいきサロン事業・在宅福祉員活動支援事業・民間社会福祉施設助成など6事業
市全体の取組みとして …………… 6,378,291円
- 敬老の日お祝い事業・いきいきサロン事業・子育て支援事業など51事業
各地区の取組みとして …………… 7,944,000円
- 民間社会福祉施設助成として…………… 166,000円



米子ファミリー・サポート・センター ■援助会員養成講習会のお知らせ■

主に自宅で子どもを預かることのできる「援助会員」を広く募集しています。市内に在住のかたであれば、特に年齢・性別・資格は問いません。子どもが好きで、子育ての応援がしたい!と思っているかた。

“地域で見守る子育て支援の輪”に参加しませんか?

- 日時** 5月31日(月)・6月1日(火)
午前10時～午後3時30分までの予定。
- 内容** 「事業説明」「心と体の発達とその問題」「救急講習」など
*2日間とも受講されなければ会員登録となりません。
- 場所** 米子市公会堂 集会室6、7
- 託児** あり
- 受講料・託児料** 無料 **申込みメ切** 5月26日(水)



お問い合わせ・お申込み
米子ファミリー・サポート・センター
(ふれあいの里2階)
☎0859-32-0016 fax0859-32-0026

社会福祉事業推進のため 善意のご寄付ありがとうございました

令和2年12月1日
令和3年2月28日

一般寄付 (敬称略)

住所	氏名	金額
和田町	合同印刷株式会社	一万六千四百五十円
日ノ出町	真如苑	二十万円
皆生新田	福生東山想会	九千八百九十三円

香典返し・玉串料返し寄付 (敬称略)

住所	氏名	金額	物故者
錦町	扇谷 伸江	五万円	御主人 正徳様
博労町	山本 勇治	金一封	御義母 谷川喜世子様
錦町	野村 達巳	金一封	御母堂 純子様
錦町	野村 達巳	金一封	御尊父 太力雄様
錦町	板見 美孝子	金一封	御尊父 上原清様

明道

住所	氏名	金額	物故者
紺屋町	田中 美子	金一封	御主人 正夫様

就将

住所	氏名	金額	物故者
祇園町	門脇 泰	金一封	御母堂 静子様
錦海町	宇田 東司	三万円	御尊父 尚弘様
祇園町	糸原 誠	金一封	御内室 紀美子様

義方

住所	氏名	金額	物故者
旗ヶ崎	鍵谷 秀夫	金一封	御義母 足羽律子様
灘町	三浦 浩	金一封	御尊父 喜久様
三本松	景山 俊邦	金一封	御尊父 亀代司様
角盤町	細田 博幸	金一封	御母堂 千恵子様
三本松	吉田 肇	金一封	御尊父 吉博様

住所	氏名	金額	物故者
三本松	眞壁 康夫	五万円	御尊父 誠一様
三本松	眞壁 康夫	五万円	御母堂 万壽子様
立町	武本 悟	金一封	御尊父 光弘様
立町	若林 直美	金一封	御尊父 善秋様
立町	若林 直美	金一封	御令兄 剛様
米原	野津 等	三万円	御尊父 茂様
立町	林 俊治	金一封	御尊父 政治様
三本松	近藤 洋文	五万円	御尊父 泰造様

住所	氏名	金額	物故者
旗ヶ崎	井田 亨	金一封	御尊父 訓様
安ヶ崎	柱本 千晴	金一封	御主人 貞徳様
旗ヶ崎	永塚 優	三万円	御母堂 玉子様
上後藤	岩本 明人	金一封	御母堂 まき子様
旗ヶ崎	田中 晴美	金一封	御主人 顕美様
安ヶ崎	安達 功子	金一封	御主人 肇様
安ヶ崎	岩崎 幸代	金一封	御主人 邦広様

車尾

住所	氏名	金額	物故者
車尾	廣田 暁照	金一封	御尊父 武俊様
車尾	野々内 和子	金一封	御主人 繁男様
中島	糸賀 典子	金一封	御尊父 後藤保夫様
中島	大江 淳史	金一封	御尊父 裕様
観音寺新町	内藤 和義	金一封	御内室 千鶴子様
観音寺新町	山根 弘	金一封	御尊父 財栄様

加茂

住所	氏名	金額	物故者
河崎	河崎 禎之	金一封	御尊父 睦男様
河崎	川端 瑞枝	金一封	御子息 宏様
河崎	渡邊 進一	一万円	御母堂 貞江様
河崎	西村 裕治	金一封	御母堂 照子様
河崎	江原 秀文	金一封	御母堂 満子様
河崎	田崎 矩光	金一封	御義母 峰子様
河崎	永山 剛	金一封	御祖母 ミネ子様
河崎	岡本 由美子	金一封	御主人 寛己様

河崎

住所	氏名	金額	物故者
河崎	小原 勝代	金一封	御主人 嘉文様
河崎	安藤 修二	金一封	御母堂 郁子様

住所	氏名	金額	物故者
松江市東本町	米原 洋子	金一封	御母堂 岩敷善美様
両三柳	市川 博志	金一封	御母堂 菊枝様
両三柳	松岡 風香	金一封	御母堂 加奈子様

住所	氏名	金額	物故者
皆生	生八尾 敏	金一封	御母堂 春子様

住所	氏名	金額	物故者
皆生温泉	関 礼子	金一封	御主人 駿雄様
皆生温泉	岡田 匡介	金一封	御尊父 茂美様

住所	氏名	金額	物故者
東福原	永見 收	金一封	御母堂 サツ子様
西福原	森畑 宰	一万円	御令弟 正史様
東福原	富長 将人	金一封	御母堂 みさ子様
東福原	増田 秀	金一封	御尊父 寿雄様
東福原	森木 厚美	金一封	御主人 龍彦様

福米西

住所	氏名	金額	物故者
西福原	大太 正基	金一封	御尊父 年広様
西福原	野々村 幸顕	金一封	御尊父 照夫様

住所	氏名	金額	物故者
彦名地区社会福祉協議会	彦名	四万円	

崎津

住所	氏名	金額	物故者
大崎	矢倉 由記夫	一万円	御内室 知子様
大崎	津長谷川 俊一	金一封	御尊父 賢様
大崎	津渡部 達也	金一封	御尊父 洋司様

大篠津

住所	氏名	金額	物故者
大篠津町	永井 孝治	金一封	御尊父 稔様
大篠津町	本池 きよ美	金一封	御母堂 久枝様
大篠津町	安田 一明	金一封	御母堂 光枝様

和田

住所	氏名	金額	物故者
和田町	吉田 敦史	金一封	御尊父 正榮様
和田町	安達 優	金一封	御尊父 裕様
和田町	角 博明	金一封	御母堂 寿賀枝様

住所	氏名	金額	物故者
和 田 町 池 淵	博文	一万円	徹也様
和 田 町 山 下	清恵	金一封	義文様
和 田 町 西 村	弘樹	金一封	矢倉毅様
和 田 町 井 田	利昭	金一封	和子様
和 田 町 吉 岡	美津男	金一封	義弘様
和 田 町 西 村	弘樹	金一封	誇史子様
富 益 町 瀨 島	慎子	金一封	實様
富 益 町 佐 々 木	美知子	金一封	進様
夜 見 町 岩 田	文明	金一封	越子様
夜 見 町 矢 倉	敏文	金一封	陽子様
石 井 町 井 齋	木達也	金一封	幸子様
石 井 町 井 齋	木聖	二万円	勉様
美 吉 町 吉 安 部	令子	金一封	たか子様
美 吉 町 吉 岩 上	浩之	二万円	操様
美 吉 町 吉 小 坂	博美	金一封	美喜恵様
青 木 町 木 長 谷 川	智久	金一封	市二様
青 木 町 木 長 谷 川	純一	金一封	文子様
永 江 町 泉 川	千都子	金一封	茂雄様
兼 久 町 森 重	俊也	金一封	弘之様
福 市 町 田 辺	謙	金一封	肇様
諏 訪 町 生 田	仁史	金一封	武様
諏 訪 町 谷 本	賢司	金一封	正徳様
福 市 町 伊 塚	直樹	金一封	勇造様
吉 岡 石 原 陽 子	二万円	御主人	勝巳様

住所	氏名	金額	物故者
下 郷 町 関 森	由記博	金一封	敬子様
尾 山 町 山 中	昭雄	金一封	野口久美子様
尾 山 町 山 崎	敏	金一封	正子様
尾 山 町 田 中	碩良	金一封	厚子様
尾 山 町 高 月 坂	紘逸	金一封	喬子様
尾 山 町 高 月 坂	一成一	金一封	康規様
福 万 町 白 川	弘子	金一封	利男様
日 下 町 松 岡	紀明	金一封	英子様
河 岡 町 小 木	隆	金一封	紀子様
淀 江 町 西 尾 原	泉	金一封	典成様
淀 江 町 淀 江	湯浅	金一封	剛吉様
淀 江 町 佐 陀	生本 浩	金一封	正春様
淀 江 町 西 原	田口 立身	金一封	静枝様
淀 江 町 淀 江	竹内 陽子	金一封	平田延子様
淀 江 町 小 波	前田 博	金一封	京子様
淀 江 町 小 波	渡邊	金一封	寛様
淀 江 町 小 波	森岡 宏司	金一封	寛行様
淀 江 町 西 原	大坪 琢也	金一封	秋子様
淀 江 町 富 繁	山根 英晴	金一封	次子様
淀 江 町 淀 江	太田 伸樹	金一封	弘史様
淀 江 町 西 原	村口 寛	金一封	利雄様
淀 江 町 今 津	坂田 文隆	金一封	古元敏子様
淀 江 町 佐 陀	山田 晴美	二万円	哲夫様
廣 島 市 佐 伯 区	岡田 真知子	五万円	津谷キミ様
熊 屋 町 眞 尾	忠治	金一封	智恵子様
熊 屋 町 嶋 原	哲郎	金一封	雅郎様
熊 屋 町 瀬 尾	修一	金一封	光佐子様
熊 屋 町 繪 原	香織	一万円	愛子様
東 八 幡 町 植 田	睦彦	金一封	富貴子様
下 新 印 加 藤	豊	金一封	茂子様
一 部 長 尾	信弘	金一封	昭子様

Special Thanks

ありがとうございます。12月16日に「宗教法人真如苑」様より二〇〇、〇〇〇円のご寄付をいただきました。ご寄付は市民のみなさまのため社会福祉活動の推進に活用させていただきます。

ありがとうございます。

令和2年2月から令和3年1月分の自動販売機売上の一部として「合同印刷株式会社」様より六、四二二円のご寄付をいただきました。

ご寄付は「米子市内の小中学校へ本を贈ろうプロジェクト」活動資金として活用させていただきます。

ありがとうございます。

宗教法人真如苑様より、菓子をご贈りいただきました。とっとり子どもの居場所ネットワーク「えんたく」を通じて、米子市内の子どもの食堂にお配りし、子ども達を笑顔にしたいと思います。ありがとうございました！！



住所	氏名	金額	物故者
淀江町西原	橋本 直也	金一封	御母堂 秀子様

○寄付金額等の記載につきましては、寄付者ご本人の意志によるものです。

○本会にお寄せいただいた寄付金は、所得税、市県民税の寄付金控除・税額控除の対象となります。



賛助会員(法人)の皆さまをご紹介します。



令和2年4月1日～
令和3年2月28日 現在

- ★株式会社今井書店グループ
- ★株式会社インテリアセオ
- ★株式会社エースプラン
- ★特定非営利活動法人 ever green
- ★株式会社M.Aサービス
- ★王子製紙株式会社米子工場
- ★かつらぎ中ノ海支部
- ★金田工務店
- ★株式会社ケー・オー・エイ
- ★合同印刷株式会社
- ★独立行政法人国立病院機構 米子医療センター
- ★株式会社米吾
- ★株式会社サテライトコミュニケーションズネットワーク
- ★山陰合同銀行米子支店
- ★山陰酸素工業株式会社
- ★山陰総合リース株式会社
- ★株式会社Sun-in Social Communication
- ★株式会社山陰ビデオシステム
- ★特定非営利活動法人 山陰福祉の会
- ★山陰信販株式会社
- ★三徳興産
- ★株式会社さんびる
- ★株式会社シモモト
- ★就将子どもネット
- ★社会福祉法人尚徳福祉会
- ★医療法人真誠会
- ★社会福祉法人真誠会
- ★有限会社砂原建築企画
- ★生活支援ボランティア豊田
- ★有限会社青光社
- ★有限会社大成商事
- ★大山ハム株式会社
- ★ガイドウエストベンディング株式会社
- ★大陽日酸エネルギー株式会社 山陰支店
- ★谷本こどもクリニック
- ★株式会社特研工業
- ★鳥取県清音会
- ★鳥取大学医学部附属病院
- ★鳥取盲ろう者友の会
- ★株式会社ナガトウ建設
- ★西日本自動車共済協同組合 鳥取支部山本代理店
- ★NPO法人 日本野鳥の会 鳥取県支部
- ★ネットヨタ鳥取株式会社
- ★野坂医院
- ★株式会社博報社
- ★株式会社ピアベール
- ★ビーハート株式会社 中海営業所
- ★株式会社フィディア
- ★船原設備工業
- ★北条レンタカー米子営業所
- ★細田内科医院
- ★有限会社松本組
- ★マリ医院
- ★有限会社みどり建設
- ★美保テクノス株式会社
- ★一般社団法人未来へ
- ★株式会社モチダ
- ★株式会社やまさき
- ★医療法人養和会
- ★一般財団法人米子市文化財団
- ★米子信用金庫
- ★米子病院
- ★米子野鳥保護の会
- ★有限会社ランドワーク
- ★株式会社YNT
- ★YMCA米子医療福祉専門学校

(順不同 敬称略)

賛助会員ご紹介

株式会社山陰ビデオシステム

米子市新開2丁目1-7

山陰地方の豊かな自然、町や人に
光をあてていきたい

山陰ビデオシステムは、1980年の設立以来、映像を通じて地域に貢献すべく、スタッフ一同励んでまいりました。40年の間、地域の皆様のお力添えを賜り、企業や官公庁のCM・動画制作、ケーブルテレビ・民放テレビ局の番組制作など様々な映像作品を制作させて頂くことができました。現在、日野町のコミュニティチャンネル「チャンネルひの」では、聴覚障がいをお持ちの方にもご覧頂けるよう文字放送版の放送もしています。

また、「白砂青松アダプトプログラム事業」「中海アダプトプログラム」などのボランティア清掃活動にも積極的に参加しています。

昨年は新型コロナウイルス感染症の影響で大変な一年になりました。そのような中イベントや講演のWEB配信等、新たな情報発信に取り組む皆様のお役に立ちたいと考えております。今後も“山陰の光

を映す”プロ集団として、皆様の喜びにあふれた地域社会の発展のため感謝の心を持って貢献してまいります。



新しい賛助会員(法人・団体)をご紹介します

●クロスロード株式会社

(敬称略)

賛助会費は、社会福祉活動を行うための貴重な財源となっております。米子市社会福祉協議会の地域福祉活動を財源面から支援、協力して下さる方を募集しております。

皆様のご意見・ご感想を
お聞かせください。

✉ furesato@chukai.ne.jp

☎ 0859-23-5490 📠 0859-23-5495

